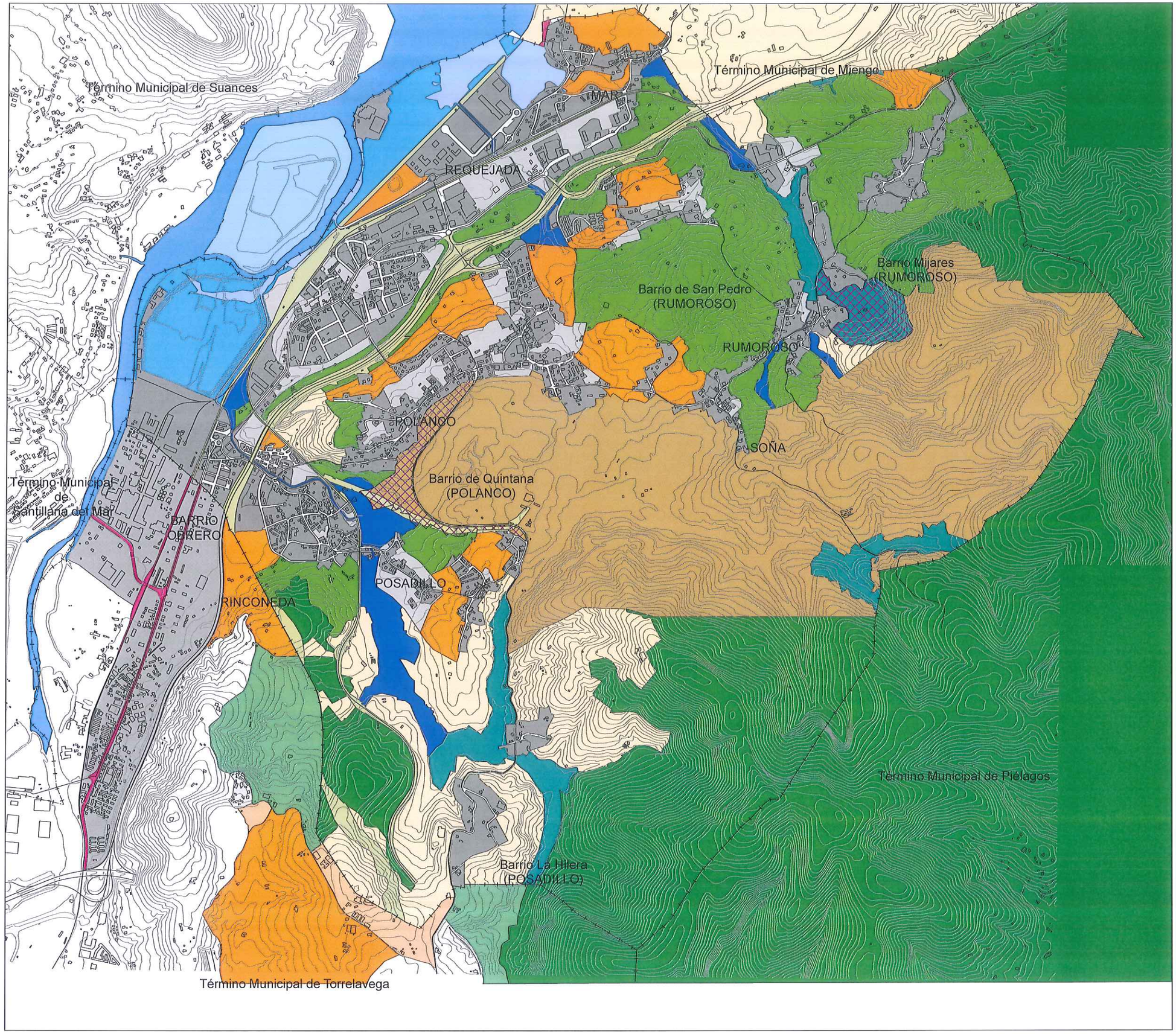


APROBADO DEFINITIVAMENTE en sesión de fecha 18 DIC 2015 por la Comisión Regional de Ordenación del Territorio y Urbanismo

PUBLICADO en el Boletín Oficial de Cantabria de fecha - 7 ABR 2016

El Secretario,

Límite del Término Municipal

**POLANCO** Propuesta PGOU. Septiembre 2010

- Suelo Urbano Consolidado
- Suelo Urbano no Consolidado
- Suelo Urbanizable
- Suelo Rústico de Protección Ordinaria
- Suelo Rústico de Especial Protección Paisajística
- Suelo Rústico de Especial Protección Agropecuaria
- Suelo Rústico de Especial Protección Ecológica
- Suelo Rústico de Especial Protección Forestal
- Suelo Rústico de Especial Protección de Infraestructuras
- Suelo Rústico de Especial Protección de Ribera
- Suelo Rústico de Especial Protección del DPMT
- Suelo Rústico de Especial Protección por Inundación
- Suelo Rústico de Especial Protección por Riesgos

**MIENGO** Normas Subsidiarias. Junio 1987

- Suelo Rústico de Especial Protección Agropecuaria

**TORRELAVEGA** Revisión y adaptación del PGOU. Avance. Sep. 2005

- Suelo Urbano Consolidado
- Suelo Urbano No Consolidado
- Suelo Urbanizable Delimitado
- Suelo Urbanizable Residual
- Suelo Rústico de Protección Ordinaria
- Suelo Rústico de Especial Protección Agropecuaria
- Suelo Rústico de Especial Protección Forestal
- Sistema General

**PIÉLAGOS** PGOU de piélagos. 1993

- Suelo Rústico de Protección Ordinaria

**SUANCES** POL. Ley de Cantabria. Septiembre 2004

- Suelo Rustico Especial Protección Ribera
- Suelo Rústico de Especial Protección Intermareal

Base: Cartografía oficial del Gobierno de Cantabria y Catastro facilitado por el Ayuntamiento actualizado a 2006

# PLAN GENERAL DE ORDENACIÓN URBANA

AYUNTAMIENTO DE POLANCO
CANTABRIA

TEXTO REFUNDIDO TRAS LA APROBACIÓN DEFINITIVA

Ubicación

SEPTIEMBRE 2010

Plano

Planeamiento en los municipios limítrofes

Escala

1:20.000

0 100 200 300 400 500 Metros

I.5.06

Jose Mª Chazas Pedrero
Arquitecto nº 7787
Director del PGOU

Román Martínez Pertierra
Biólogo nº 18069
Director del Isa

PROES